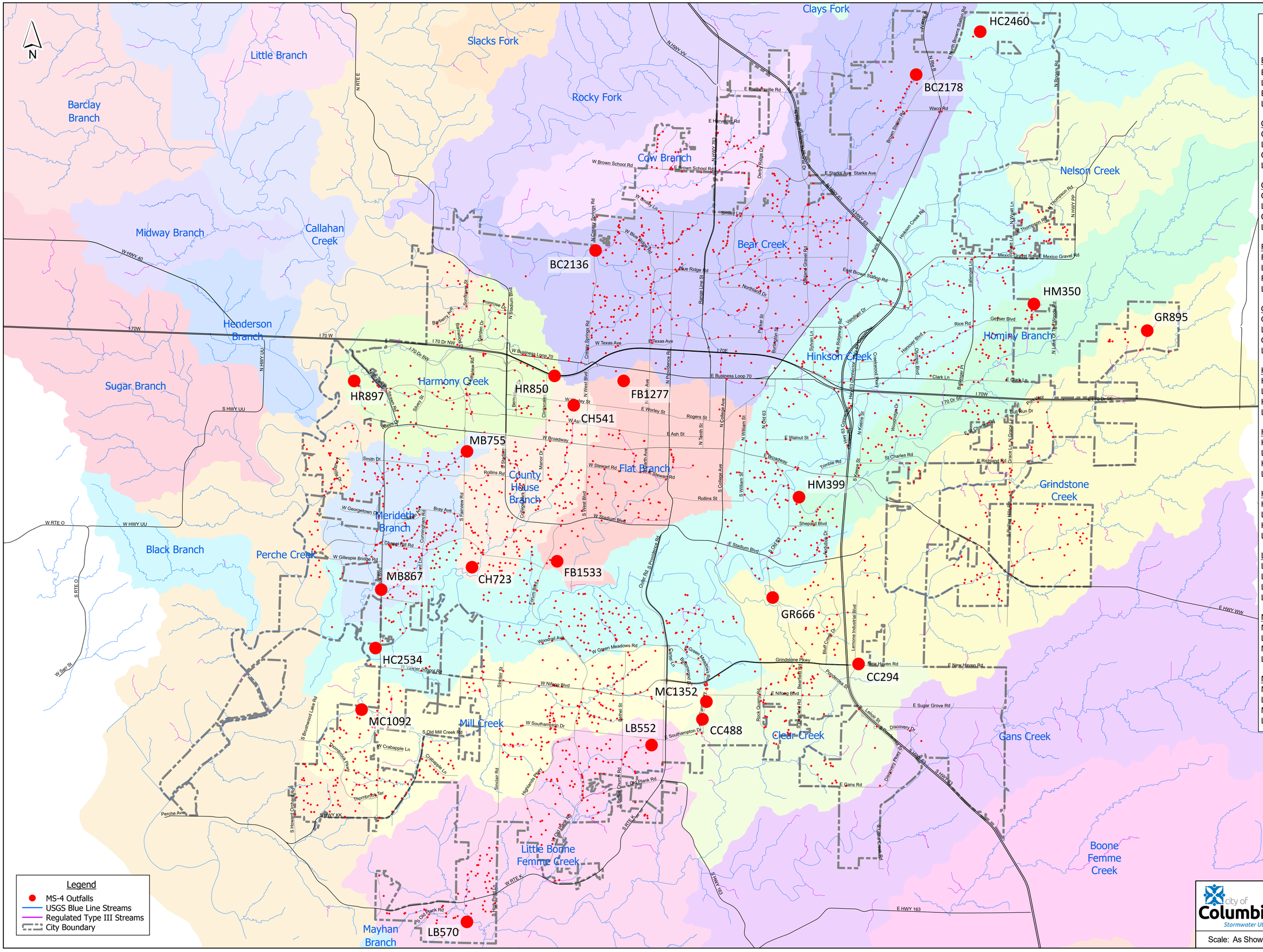

City of Columbia MS-4 Representative Outfalls

Bear Creek
BC2136
Latitude 38°59'13"N Longitude 92°21'05"W
BC2178
Latitude 39°01'02"N Longitude 92°16'41"W

Clear Creek
CC294
Latitude 38°54'46"N Longitude 92°17'28"W
CC488
Latitude 38°54'03"N Longitude 92°19'37"W

County House Branch
CH541
Latitude 38°57'31"N Longitude 92°21'19"W
CH723
Latitude 38°55'50"N Longitude 92°22'45"W

Flat Branch
FB1277
Latitude 38°57'48"N Longitude 92°20'42"W
FB1533
Latitude 38°55'52"N Longitude 92°21'38"W

Grindstone Creek
GR666
Latitude 38°55'29"N Longitude 92°18'37"W
GR895
Latitude 38°58'19"N Longitude 92°13'33"W

Harmony Creek
HR850
Latitude 38°57'51"N Longitude 92°21'38"W
HR897
Latitude 38°57'50"N Longitude 92°24'23"W

Hinkson Creek
HC2460
Latitude 39°01'32"N Longitude 92°15'49"W
HC2534
Latitude 38°54'57"N Longitude 92°24'02"W

Hominy Branch
HM350
Latitude 38°58'38"N Longitude 92°15'02"W
HM399
Latitude 38°56'35"N Longitude 92°18'18"W

Little Bonne Femme
LB552
Latitude 38°53'56"N Longitude 92°20'17"W
LB570
Latitude 38°52'07"N Longitude 92°22'46"W

Merideth Branch
MB755
Latitude 38°57'01"N Longitude 92°22'51"W
MB867
Latitude 38°55'36"N Longitude 92°24'01"W

Mill Creek
MC1092
Latitude 38°54'20"N Longitude 92°24'17"W
MC1352
Latitude 38°54'21"N Longitude 92°19'33"W